

CORTE CC'
Esc. 1:100

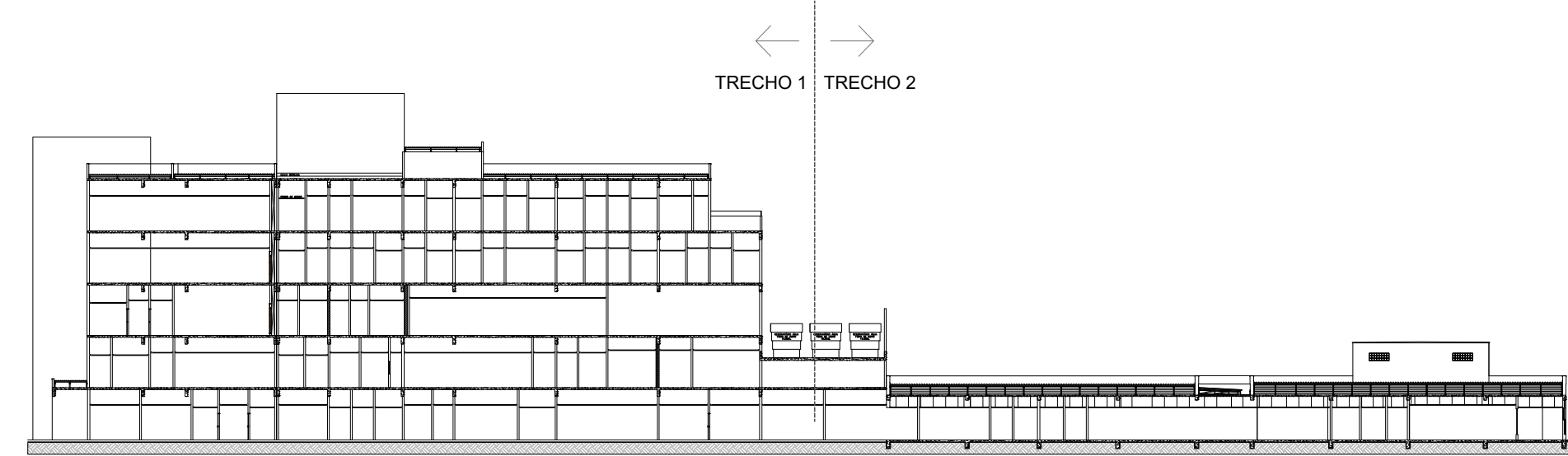

BONECO DE LOCALIZAÇÃO CORTE DD'
Esc. 1:500

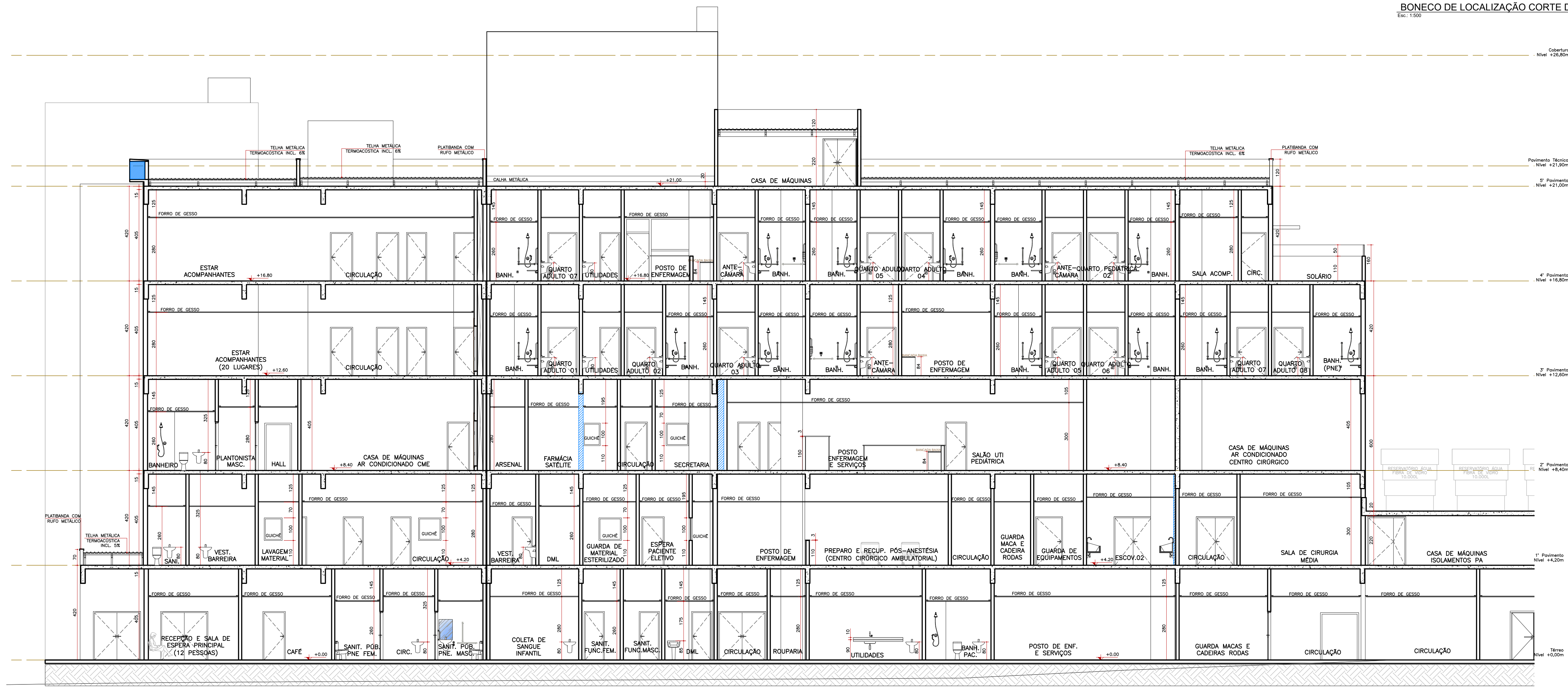

DATA	Revisão:	Des.	DATA	Obs.:	Des.
01/05/2021	EMISSÃO INICIAL	EA	06	---	---
01/02/2021	INCLUSÃO DA RADIODIFUSÃO E REVISÃO DE INSTALAÇÕES P/ VISA	07	07	---	---
02/08/2021	AJUSTES PARECER VISA DE 28/07/2021	08	08	---	---
03/17/08/2021	AJUSTES PARECER VISA DE 13/08/2021	09	09	---	---
04	---	10	10	---	---
05	---	11	11	---	---

Assunto
PROJETO BÁSICO DE ARQUITETURA
CORTE CC' CORTE DD'

Código
554 HPS
PB-ARQU-018-COR
CcEdD_R03

Prancha
18/21

Obra
Reforma e ampliação em alvenaria p/ fins de saúde
Hospital Regional de Pronto Socorro - HRPS

Local
Av. Bento Gonçalves, nº4590 - Pelotas / RS

Proprietário
Município de Pelotas
CNPJ: 87.455.531/0001-57

Situação sem escala

Declaro que a aprovação do projeto não implica no reconhecimento do direito de propriedade do terreno por parte da Prefeitura.

VER PRANCHA 01

Proprietário
Município de Pelotas
CNPJ: 87.455.531/0001-57

Autor do projeto
Ana Carolina Potier Mendes CAU/PR A35183-0
MEP - ARQUITETURA E PLANEJAMENTO LTDA
CNPJ: 06.164.905/0001-28

VER PRANCHA 01

Responsável Técnico pelo EAS

Escala
1:100

Data Inicial
junho/2021

Desenho
Poliana

Revisão
03

Aprovação

CORTE DD' TRECHO 1
Esc. 1:100

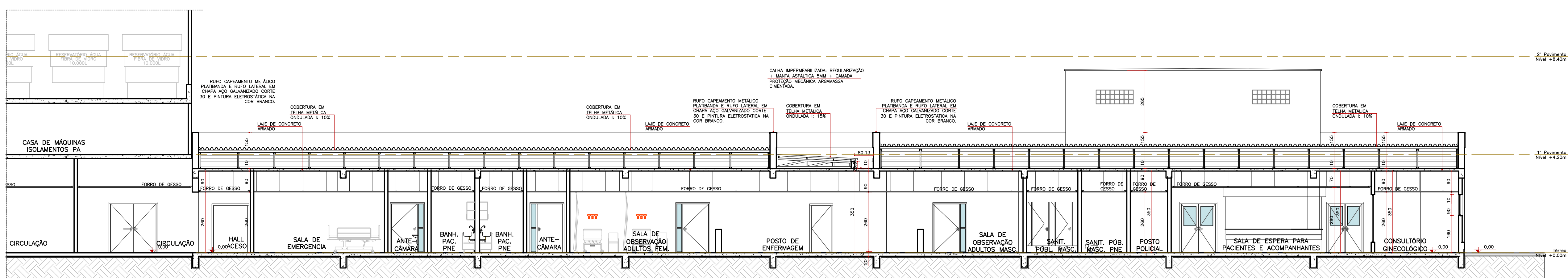

CORTE DD' TRECHO 2
Esc. 1:100